

20.50.11\_EL\_H\_NORD  
Ech. 1 : 200



20.50.12\_EL\_H\_EST  
Ech. 1 : 200



20.50.13\_EL\_H\_SUD  
Ech. 1 : 200

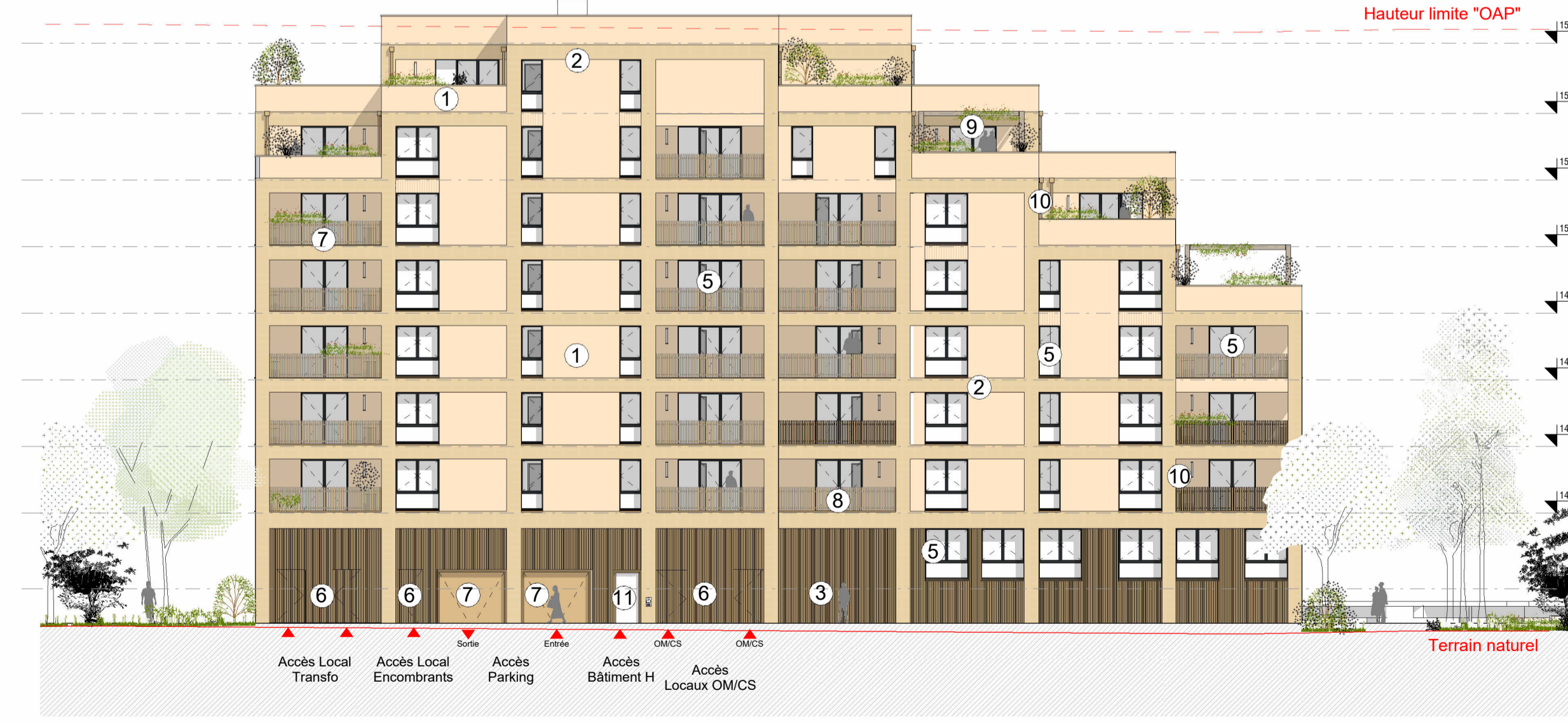

20.50.14\_EL\_H\_OUEST  
Ech. 1 : 200

Légende

- ① Enduit gratté fin, teinte Ocre Rosé
- ② Plaquette moulée main, teinte ocre
- ③ Habillage métallique à ondes carrées, finition thermolaquée teinte jaune sable
- ④ Menuiseries extérieures PVC plaxé, teinte gris anthracite
- ⑤ Menuiseries extérieures Aluminium, teinte gris anthracite
- ⑥ Porte habillage métallique à ondes carrées, finition thermolaquée teinte jaune sable
- ⑦ Porte parking basculante habillage métallique à ondes carrées, finition thermolaquée teinte jaune sable
- ⑧ Garde-corps métallique section carrée, finition thermolaquée teinte jaune sable
- ⑨ Pergolas bois mélèze autoclave
- ⑩ Descente EP rectangulaire métallique finition thermolaquée teinte jaune sable
- ⑪ Menuiseries vitrées métalliques finition thermolaquée teinte jaune sable

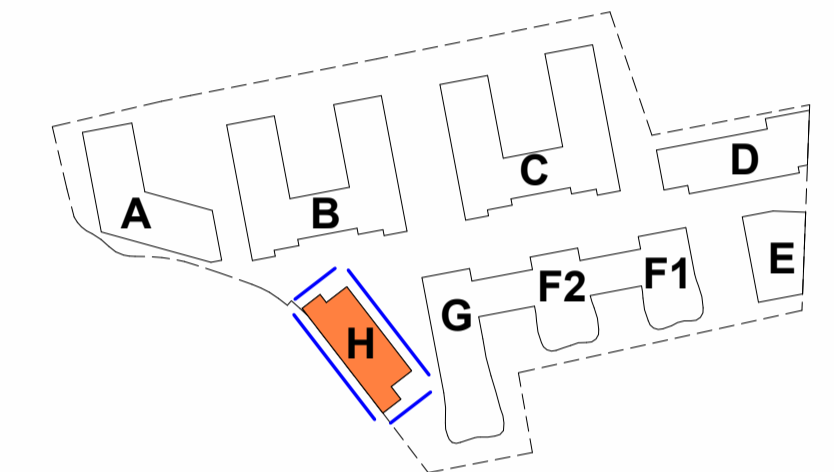
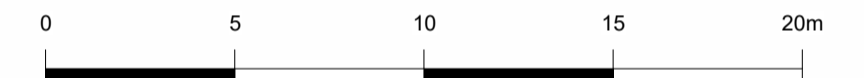
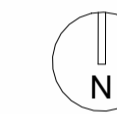

OAP ALFRED NOBEL

142 Avenue des Etats Unis - 31 200 Toulouse



MAITRISE D'OUVRAGE

**zelidom** ZELIDOM  
154 bis All. de Barcelone  
31 000 Toulouse

MAITRISE D'OEUVRE

ARCHITECTES

**ANMA** ANMA  
ARCHITECTES URBANISTES PAYSAGISTES  
9 cour des petites ecuries 75010 PARIS  
T +33 1 53 34 00 01  
email : agence@anma.fr

BUREAU DE CONTRÔLE

**BTP Consultants** BTP CONSULTANTS  
83 Chemin de Riboute 31400 TOULOUSE  
T +33 5 34 43 48 40  
email : benjamin.vincent@btp-consultants.fr

BUREAU D'ETUDE THERMIQUE

**DEXO** DEXO  
2 Rue d'Austerlitz 31000 TOULOUSE  
T +33 4 67 54 66 26  
email : guillaume.pinquet@bet-dexo.fr

BUREAU D'ETUDES STRUCTURES

**INGEDOC** 152 rue de Juncassa  
31520 RAMONVILLE BEAUZELLE  
T +33 5 61 42 62 85  
email : ingedoc@ingedoc.fr

BUREAU D'ETUDE VRD

**Yantris** ATELIER YANTRIS  
20 Avenue de l'Europe  
31520 RAMONVILLE SAINT AGNE  
T +33 5 61 12 36 52  
email : kevin.miegeville@yantris.fr

COMMERCIALISATION

Plan des façades Bâtiment H

Projet	Emetteur	Type	Phase	Bâtiment	Niv./Orient.	Lot	Numéro	Indice
TCB	ANMA	EL	COM	H	TN	ARC	20.50.00	0

Date : 05/09/2024  
Ech : 1 : 200