

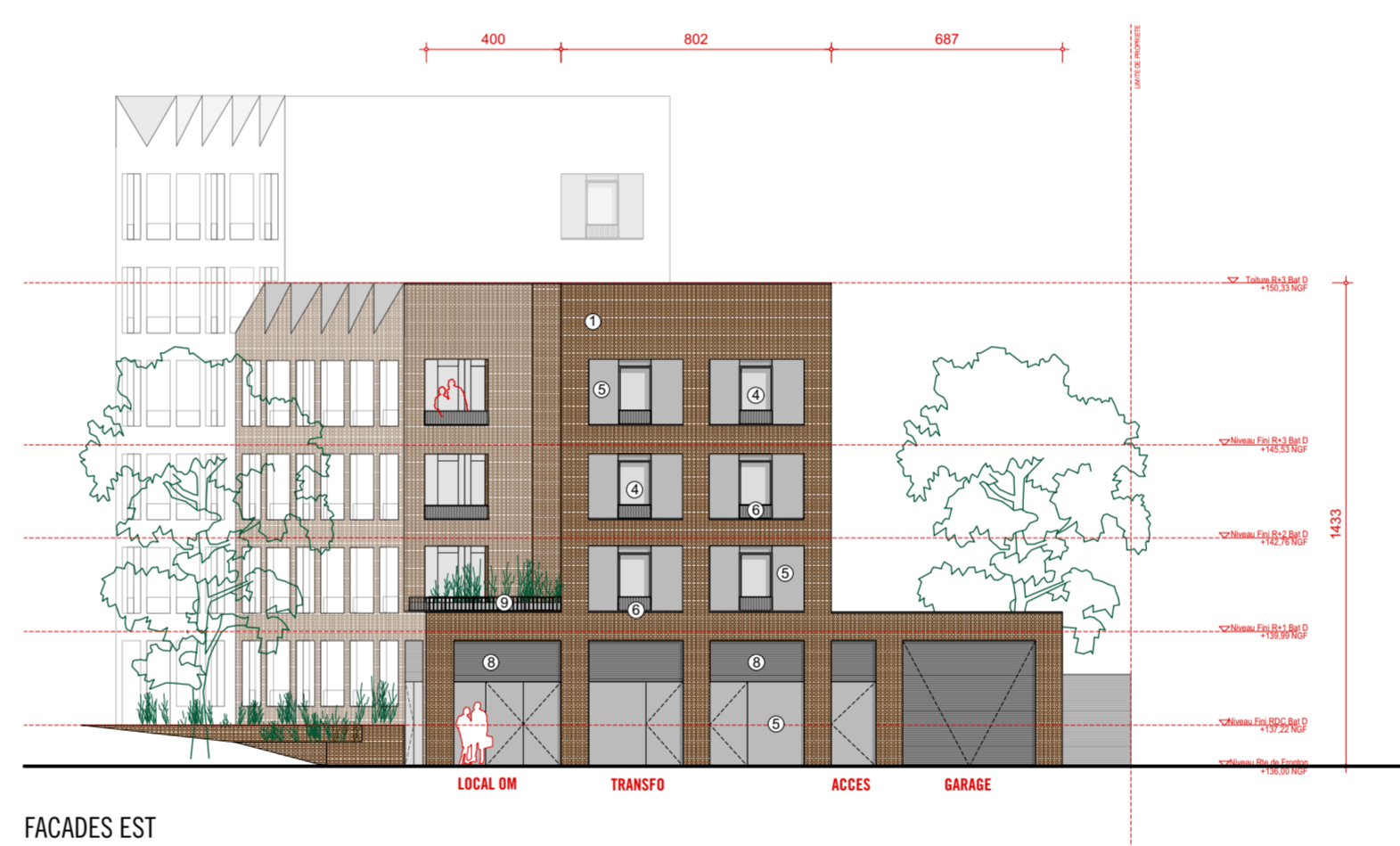

FACADES SUD



FACADES EST



FACADES NORD

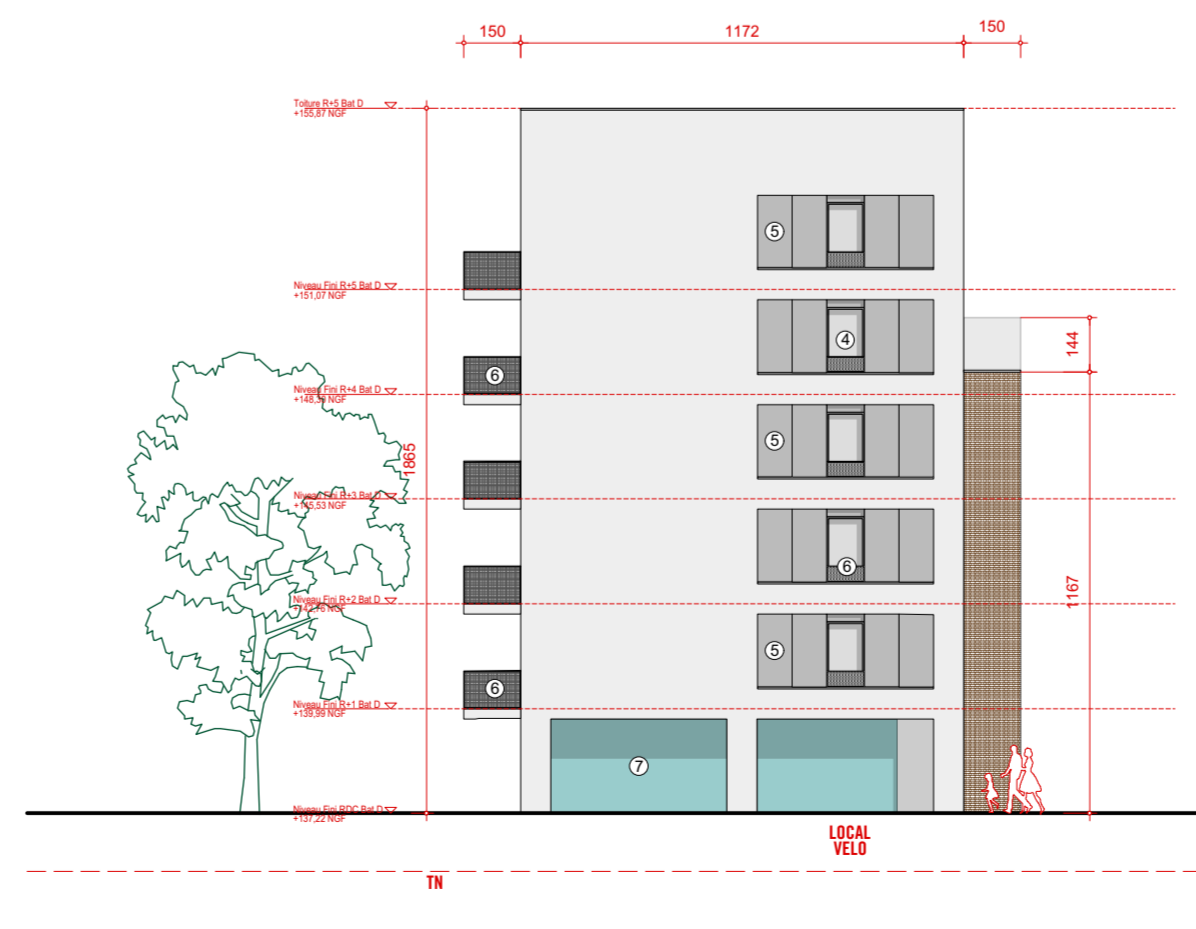

FACADES OUEST

- ① Parement de terre cuite
- ② Loggia enduit teinte beige clair
- ③ Façade enduit teinte blanc
- ④ Menuiserie teinte gris clair
- ⑤ Aspect métallique
- ⑥ Garde-corps tôle perforée
- ⑦ Aspect brillant
- ⑧ Remplissage grille à ventilles
- ⑨ Garde-corps barraudé métallique
- ⑩ Boîtes aux lettres

TCB - ALFRED NOBEL

142 Avenue des Etats Unis - 31 200 Toulouse

MAITRISE D'OUVRAGE

KAUFMAN BROAD KAUFMAN & BROAD
27 bis allée Jean Jaurès
31 000 Toulouse

MAITRISE D'OEUVRE

ARCHITECTES

V2S V2S ARCHITECTES URBANISTES
129 route de Blagnac
31000 Toulouse
T +33 5 82 95 25 65
email : contact@v2sarchitectes.fr

BUREAU DE CONTRÔLE

BTP Consultants BTP CONSULTANTS
83 Chemin de Ribaute 31400 TOULOUSE
T +33 5 34 43 46 40
email : benjamin.vincent@btp-consultants.fr

BUREAU D'ETUDE THERMIQUE

DEXO DEXO
2 Rue d'Austerlitz 31000 TOULOUSE
T +33 4 67 54 66 26
email : guillaume.pinquet@bet-dexo.fr

BUREAU D'ETUDE VRD

ATELIER INFRA
20 Avenue de l'Europe
31520 RAMONVILLE SAINT AGNE
T +33 5 61 12 36 52
email : k.miegeville@ainfra.fr

Permis de construire valant division

Elévations BAT-D
Echelle 1/200^e

Projet	Emetteur	Type	Phase	Bâtiment	Niv./Orient.	Lot	Numéro	Indice
TCB	V2S	EL	PCVD	D	TN	ARC	PC5-6	1

Date : 14/04/2023
Ech : 1/200